

Untersuchungsablauf



Aufnahme

Unsere Mitarbeiter am Empfang stehen Ihnen nicht nur bei der Aufnahme, sondern auch während Ihres gesamten Aufenthaltes als Ansprechpartner zur Verfügung.



Ausführliche ärztliche Vorbesprechung

Das Gespräch zwischen Ihnen und dem betreuenden Arzt ist uns sehr wichtig. Dieses Gespräch ist Grundlage für die sinnvolle Planung Ihrer persönlichen Untersuchung. Außerdem soll es genug Raum lassen, um auf Ihre Fragen und Wünsche einzugehen.



In der Basisdiagnostik, gewinnen wir wertvolle Informationen über Ihren Gesundheitszustand.



Belastungsuntersuchung

Die Belastungsuntersuchung ist ein elementarer Baustein der Diagnostik und umfasst einen Stufenbelastungstest auf dem Laufband- oder Radergometer und dient der Ableitung eines Belastungs-EKGs zur Überprüfung der Herzfähigkeit unter Belastung.

Individuell weiterführende diagnostische Untersuchungen

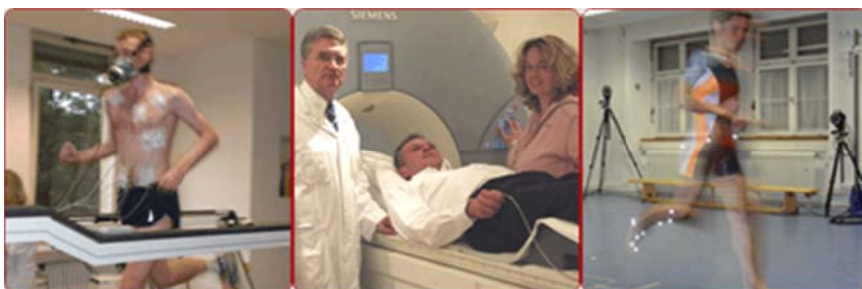

Die weiterführenden Untersuchungen bauen auf der Basisdiagnostik auf, können aber auf Wunsch auch als Einzelleistungen oder auch direkt als Komplett-Programm durchgeführt werden. Alle Untersuchungsbausteine finden Sie in unserem Leistungsspektrum.



Besprechung der Untersuchungsergebnisse

Nach Durchführung der auf Sie zugeschnittenen Diagnostik steht nun die Besprechung an. Hierzu werden Ihnen alle Ergebnisse der Untersuchungen demonstriert und anschaulich erläutert. Sind weitere Maßnahmen notwendig? Wie können krankhafte Veränderungen positiv beeinflusst werden? Ist eine medikamentöse Therapie erforderlich? Diese und andere Fragen stehen jetzt im Mittelpunkt.

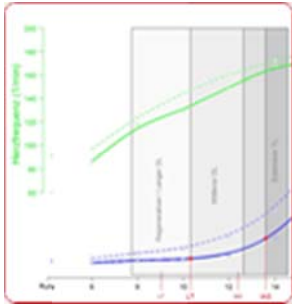

Persönliche Beratung und individuelle Empfehlungen

Nach Erläuterung der Untersuchungsbefunde möchten wir mit Ihnen gemeinsam ein Konzept erarbeiten, wie Sie Ihre Gesundheit weiterhin positiv beeinflussen können. Dies gilt für den Fall, wenn die Untersuchungsergebnisse einen pathologischen Befund zeigen, aber auch dann, wenn keine krankhaften Veränderungen diagnostiziert wurden.



Überprüfung der Gesundheit im Verlauf

Jetzt sind Sie an der Reihe! Es ist nun an Ihnen, die im abschließenden Gespräch formulierten Empfehlungen in die Tat umzusetzen. Zur erfolgreichen Umsetzung können wir Ihnen professionelle und bewährte Unterstützung anbieten. Genauso wie Sie, wollen wir wissen, ob unsere Ratschläge von Ihnen gut umgesetzt werden konnten. Dazu bietet sich im Verlauf eine gezielte Wiederholung einzelner Komponenten des Untersuchungsprogramms an.